



VII SEMANA INTERNACIONAL DE PSICOLOGÍA SOCIAL

“Sociedad y Pensamiento Social”

CONVOCATORIA

Se invita a los profesores de la licenciatura en Psicología Social,
Cuerpos Académicos, Áreas de Investigación e investigadores en general

Del 20 al 24 de mayo del 2013

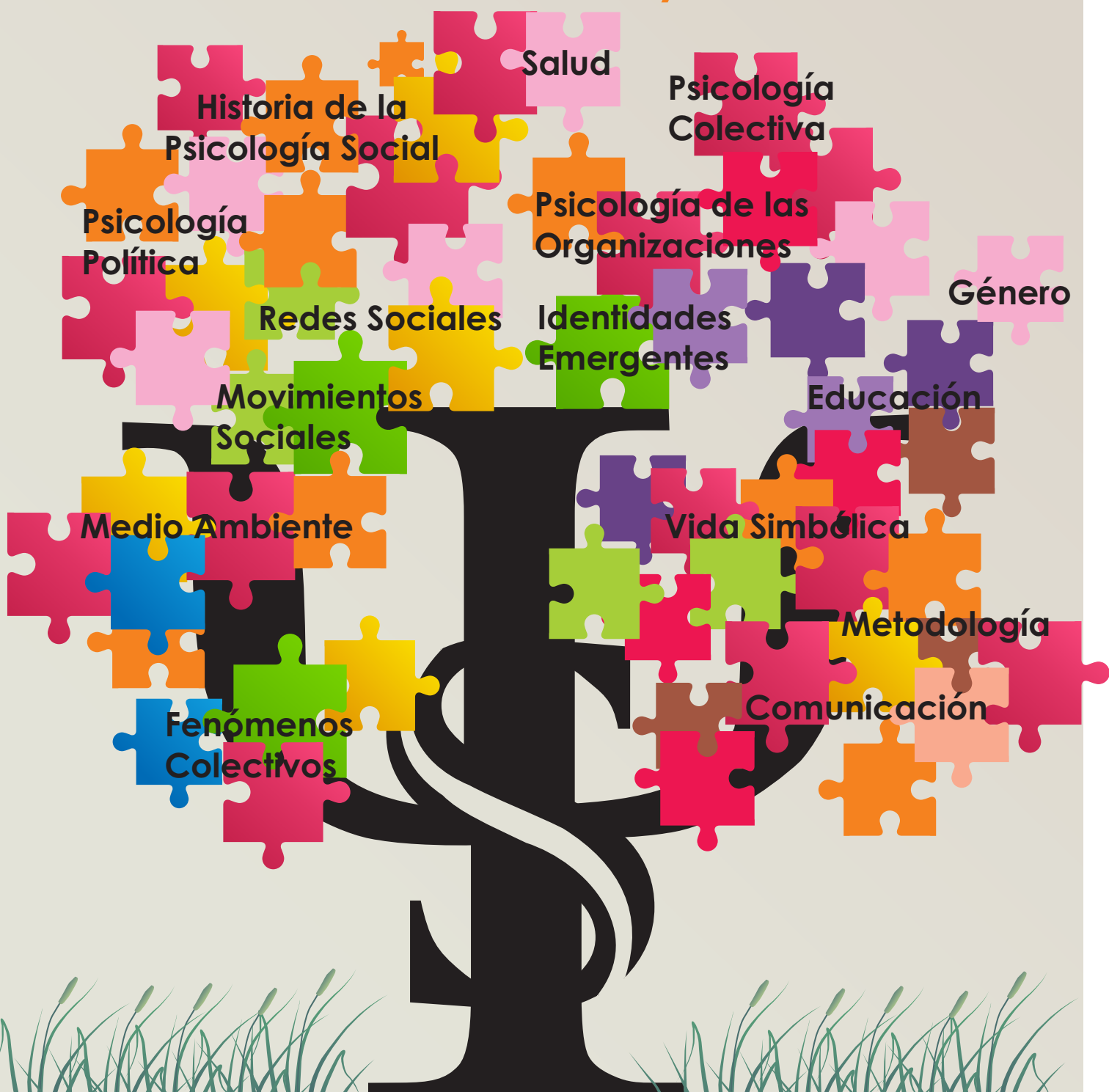

Modalidades de participación 

Sede: Universidad Autónoma Metropolitana-Iztapalapa

**Fecha límite de recepción de
PONENCIAS 11 de marzo 2013**

Informes: 58044790, EXT. 2713

Recepción de trabajos:
7semanainterpsicologiasocial@gmail.com



Casa abierta al tiempo

UNIVERSIDAD AUTÓNOMA METROPOLITANA
UNIDAD IZTAPALAPA

Plazo para envío de propuestas:

La fecha límite es 11 de marzo del 2013

Fecha límite para trabajos completos 26 de abril del 2013.

Los resúmenes deberán enviarse por vía electrónica a 7semanainterpsicologiasocial@gmail.com

Cada propuesta que se nos haga llegar tendrá una respuesta de recibido, en caso contrario le solicitamos hacérselo saber.

Modalidades de participación:

Contamos con dos modalidades de participación

1. Mesas temáticas

2. Ponencias libres

1. Lineamientos para presentación de propuestas en la modalidad de Mesa Temática:

Se integra con 4 presentaciones que abordan diferentes perspectivas de un tema teórico, metodológico o profesional.

a) Formato de presentación de la mesa:

1. Título de la mesa
2. Área temática a la cual se adscribe
3. Nombre del coordinador
4. Nombre de los participantes y afiliaciones institucionales
5. Teléfono e E-mail del coordinador
6. Resumen general de la mesa (350-500 palabras)
7. Tres palabras claves que identifiquen el trabajo

Además, se debe incluir resumen de cada una de las presentaciones que integran la mesa con las siguientes características:

- Título del trabajo
- Nombres del autor o autores
- Afiliación institucional
- Texto de 350-500 palabras.

Contenido del resumen. Debe presentar claramente los objetivos del trabajo y los aspectos más relevantes de la literatura en el área. En su caso, se deberá describir el método y el procedimiento utilizado para el estudio. La descripción de los resultados debe contener la síntesis de lo que se obtuvo. La conclusión debe basarse en los datos presentados o bien en las reflexiones propuestas.

Debe utilizarse el editor de texto, letra Arial tamaño 12, con espacio simple entre líneas, y deberán ser enviados de manera electrónica.

2. Lineamientos para presentación de propuestas en la Modalidad de Ponencias Libres:

- a) Formato de presentación
 1. Título completo del trabajo
 2. Nombre del autor / autores
 3. Teléfono e E-mail
 4. Afiliación institucional, ciudad, estado y país
 5. Resumen: Texto de 350-500 palabras.
 6. Tres palabras claves que identifiquen el trabajo

Contenido del resumen. Debe presentar claramente los objetivos del trabajo y los aspectos más relevantes de la literatura en el área. En su caso se deberá describir el método y el procedimiento utilizado para el estudio. La descripción de los resultados debe contener la síntesis de lo que se obtuvo. La conclusión debe basarse en los datos presentados o bien en las reflexiones propuestas.

Calidad del texto. El resumen debe presentarse adecuadamente desde el punto de vista teórico, metodológico. Debe referirse a un trabajo concluido y contribuir al conocimiento del área. No debe haber errores de ortografía.

Debe utilizarse el editor de texto, letra Arial tamaño 12, con espacio simple entre líneas.